

# TE KOOP



**Julianastraat 2**

Heerjansdam

Vraagprijs

€ 297.500 K.K.



**Key**  
makelaardij

T 078 751 19 80 | M 06 36 11 89 01 (WhatsApp)  
info@keymakelaardij.nl | www.keymakelaardij.nl



Vraagprijs

€ 295.000 K.K.

## Kenmerken

Woonoppervlakte 70m<sup>2</sup>  
Perceeloppervlakte 154m<sup>2</sup>  
Inhoud 285

Bouwjaar 1930  
Type woning hoekwoning  
Energie label G



## Over Key makelaardij

**Key makelaardij** is de makelaar die het nét even anders aanpakt. We gaan een stapje verder; zo zijn we flexibel in contact, leveren we maatwerk, denken we actief met u mee in het proces van verkopen of kopen en vinden we persoonlijke communicatie waarbij toegankelijkheid, snelheid en authenticiteit voorop staan ontzettend belangrijk. Key makelaardij is een jong, eigentijds en energiek makelaarskantoor. We zijn aangesloten bij de branchevereniging van VBO makelaars, u mag dus een hoop van ons verwachten. Vakkennis, integriteit en een hoge servicegraad is een vanzelfsprekendheid.

Onze expertise ligt voornamelijk bij woningen in omgeving Rotterdam: Heerjansdam, Barendrecht, Rijsoord en Ridderkerk. Liever in een andere plaats een huis kopen, verkopen of taxeren, uiteraard ook dan bent u van harte welkom.

**Waarin onderscheiden wij ons nog meer;** ledere aanvraag is maatwerk, wij luisteren naar uw wensen en bespreken samen het plan van aanpak.

U hoeft niet naar ons te komen, wij komen naar u op een moment dat het u schikt.

We zijn flexibel in contact; telefonisch bereikbaar (ook via WhatsApp!) van maandag t/m vrijdag van 08.00 – 22.00 uur en op zaterdag 08.00-17.00 uur.

Bezichtigingen; ook mogelijk in de avonden en/of op zaterdag.

Kleinschaligheid kenmerkt ons door snel schakelen en écht persoonlijke service.

Waarom kiezen klanten voor mij?

- | Kleinschalig kantoor, welke bereikbaar is ook buiten kantoor tijden
- | Gemiddeld een **9,2** scoren voor verkoop
- | Gemiddeld een **9,3** scoren voor aankoop
- | Ik ook beëindigd taxateur ben, hierdoor de markt op mijn duim ken!
- | Ik écht maatwerk lever en ook kopers veel ruimte geef om op het gemak te bezichtigen

**Bent u nieuwsgierig geworden en wilt u meer weten? Of wilt u een afspraak maken voor een vrijblijvend kennismakingsgesprek? Wij komen graag op korte termijn bij u langs.**



## Julianastraat 2 Heerjansdam

Gelegen in een rustige straat in de dorpskern van Heerjansdam deze leuke 4-kamer hoekwoning gelegen op een ruim perceel van 154m<sup>2</sup>.

De eengezinswoning heeft een woonoppervlakte van 70m<sup>2</sup>, een lichte woonkamer en een nette keuken. Op de eerste etage 2 goede slaapkamers, een moderne badkamer en 1 kamer te gebruiken als slaapkamer of walk in closet/kantoorruimte.

De tuin aan de achter- en voorzijde en langs het huis is lekker ruim en door de ligging ieder moment van de dag mogelijkheid om in de zon te zitten of juist de schaduw op te zoeken.

Heerjansdam is een fijn en gemoedelijk dorp met een knusse dorpskern, waar diverse winkels te vinden zijn voor de dagelijkse boodschappen. In de omgeving zijn er meerdere speelplaatsen voor kinderen, en het dorp biedt twee basisscholen, een crèche, peuterspeelzaal en een bibliotheek, wat het tot een kindvriendelijke omgeving maakt.

De natuurlijke omgeving van Heerjansdam is ook aantrekkelijk, met de aanwezigheid van het Waaltje, de Oude Maas, het Waal- en Weidebad, buitenspeelplaats Heerjanneke en de polder, allemaal op korte afstand. Daarnaast is de bereikbaarheid uitstekend, met de nabijheid van de A15/A16 waardoor je snel in Rotterdam, het zuiden of oosten van het land kunt zijn. Of station Barendrecht brengt u binnen 15 minuten op Rotterdam Centraal-station.

Voor de Bourgondiërs zijn er gezellige horecagelegenheden, en er zijn tal van mogelijkheden voor buitensporten, waardoor zowel levensgenieters als sportliefhebbers zich thuis voelen in Heerjansdam.

# Omschrijving

Kortom hier wil je wonen!

Globale indeling van de woning

## BEGANE GROND

Entree; hal, garderobe, trapopgang en toegang tot de woonkamer.

De ruime woonkamer is gesitueerd over de lengte van de woning met een vaste inbouwkast en veel lichtinval.

Aan de achterzijde is de keuken die uitgevoerd is in een lichte kleurstelling en voorzien van inbouwapparatuur: koel-vriescombinatie, gaskookplaat, afzuigkap en spoelbak. Een vaste inbouwkast voor de huisraad, meterkast en toegang tot de kruipruimte, weggewerkt onder de trap, is de ideale verlenging van de keuken.

Vanuit de woonkamer en keuken is er toegang tot de toiletruimte. Deze is extra ruim waardoor hier ook de opstelling van de wasmachine/wasdroger is en een uitstortgootsteen. Vanuit hier toegang tot de achtertuin en de aangebouwde stenen berging.

De begane grond is voorzien van een nette laminaatvloer, rolluiken aan de achterzijde en zijkant. De voorzijde heeft een zonnescerm.

## EERSTE VERDIEPING

Overloop, twee kamers aan de voorzijde. Aan de achterzijde slaapkamer drie en de badkamer. Moderne en hedendaagse badkamer (ca. 2 m<sup>2</sup>) uitgerust met een lichte wand- en een antraciet vloertegel. Voorzien van een douchecabine, zwevend toilet, radiator en een ingebouwde wastafel. Veel daglicht hier door raam in dakkapel aan de achterzijde.

Slaapkamer I achterzijde (ca. 8m<sup>2</sup>) voorzien van dakkapel

Slaapkamer II voorzijde (ca. 10m<sup>2</sup>) voorzien van dakkapel

Walk in closet/werkkamer II voorzijde (ca. 3 m<sup>2</sup>) voorzien van dakkapel

Gehele etage voorzien van een nette laminaatvloer.

## TWEEDE VERDIEPING

De bergzolder is bereikbaar via een vlizotrap. Ideaal voor bergruimte, tevens is hier de c.v. installatie (2016) geïnstalleerd.

## TUIN

Doordat de woning gelegen is op de hoek is er veel ruimte voor een leuke tuin. De achterzijde is gelegen op het noorden. De voortuin heeft een goede ligging op het zuiden. De tuin is neutraal afgewerkt en grotendeels voorzien van bestrating, een 2-tal vaste houten bakken aan de voorzijde en voldoende ruimte in de stenen berging in de achtertuin.

# Omschrijving

Al met al dé perfecte woning voor een bezichtiging!

Overige bijzonderheden:

- o Woonoppervlakte circa 70m<sup>2</sup>;
- o Bouwjaar 1930;
- o Perceel 154m<sup>2</sup>;
- o Voor-, zij- en achtertuin;
- o Energielabel G;
- o Dakkapellen aan voor- en achterzijde;
- o Toiletten op begane grond en eerste verdieping;
- o Aparte opstelplaats was-/droogapparatuur;
- o Rolluiken achterzijde (keuken en woonkamer) en zijkant begane grond;
- o CV-verwarming, merk Remeha, bouwjaar 2016
- o Bij deze woning (ouder dan 30 jaar) zal er een ouderdomsclausule aan de koopovereenkomst worden toegevoegd;
- o Bij deze woning zal er een asbestclausule aan de koopovereenkomst worden toegevoegd;
- o Oplevering vanaf januari 2025

Heeft u nog vragen? Wilt u extra informatie? Of wilt u graag een bezichtiging in deze prachtige woning?

Bel, mail of WhatsApp!

Heeft u nog een eigen woning te verkopen? Wij komen graag bij u langs om u de dienstverlening aan te bieden die u van een makelaar mag verwachten. Key makelaardij de sleutel tot succes!

De informatie is door ons met de nodige zorgvuldigheid samengesteld. Alle verstrekte informatie moet beschouwd worden als een uitnodiging tot het doen van een bod of om in onderhandeling te treden. Onzerzijds wordt echter geen enkele aansprakelijkheid aanvaard voor enige onvolledigheid, onjuistheid of anderszins, dan wel de gevolgen daarvan. Alle opgegeven maten en oppervlakten zijn indicatief.

Key makelaardij behartigt de belangen van de verkopende partij. Neem uw eigen vbo-aankoopmakelaar mee.































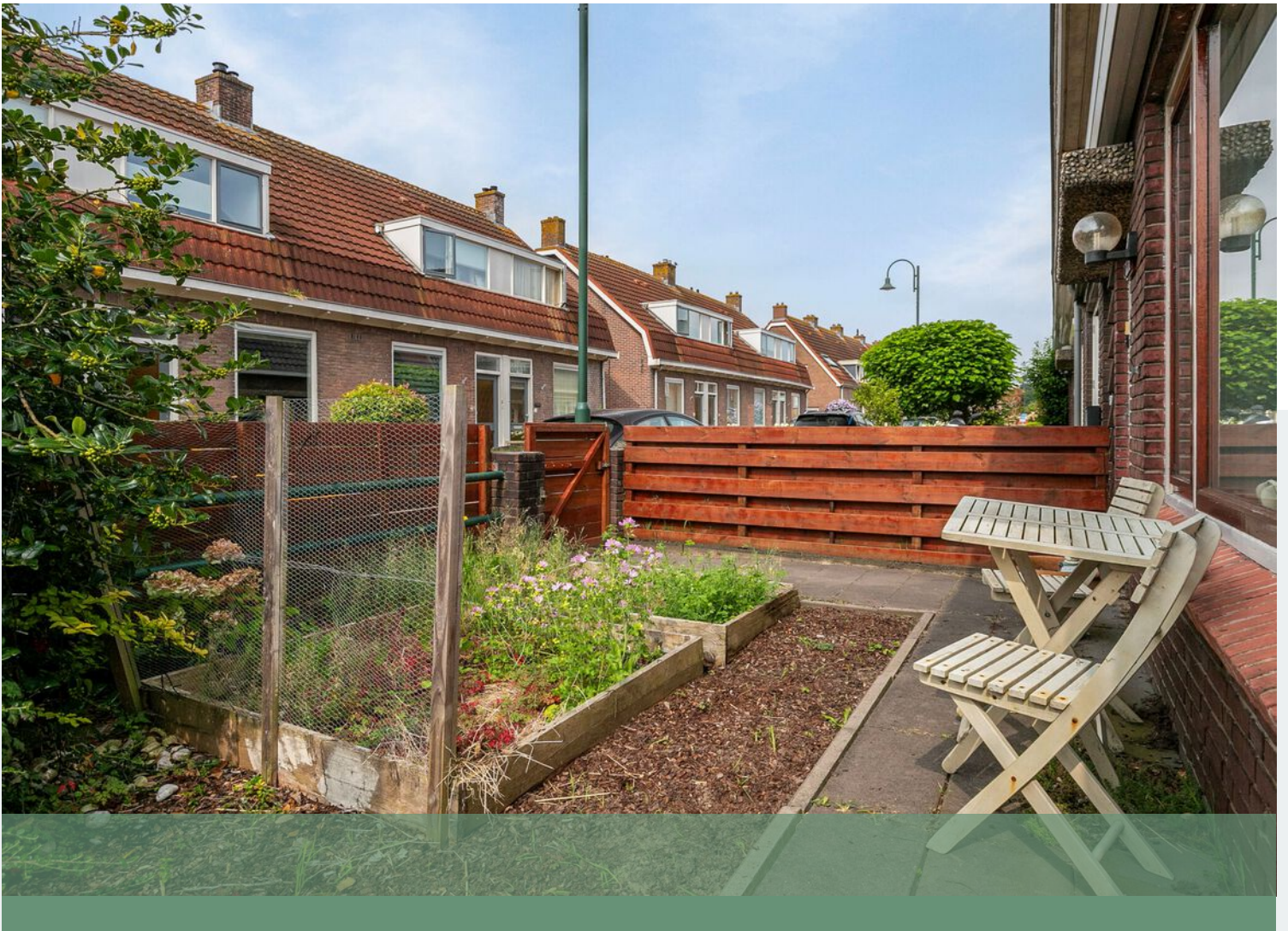











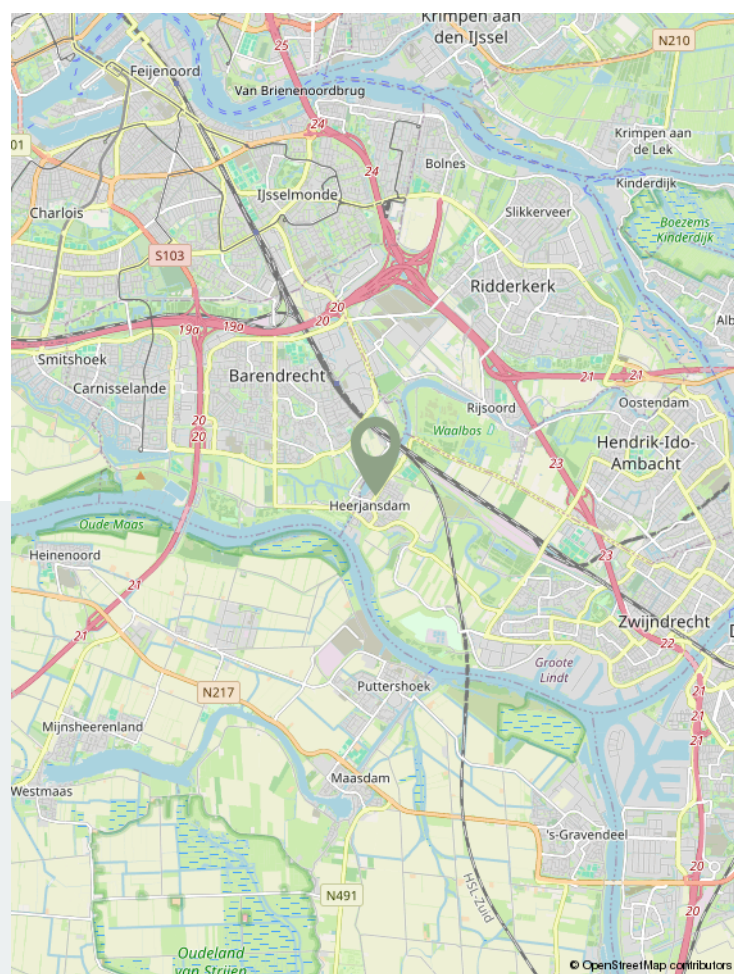
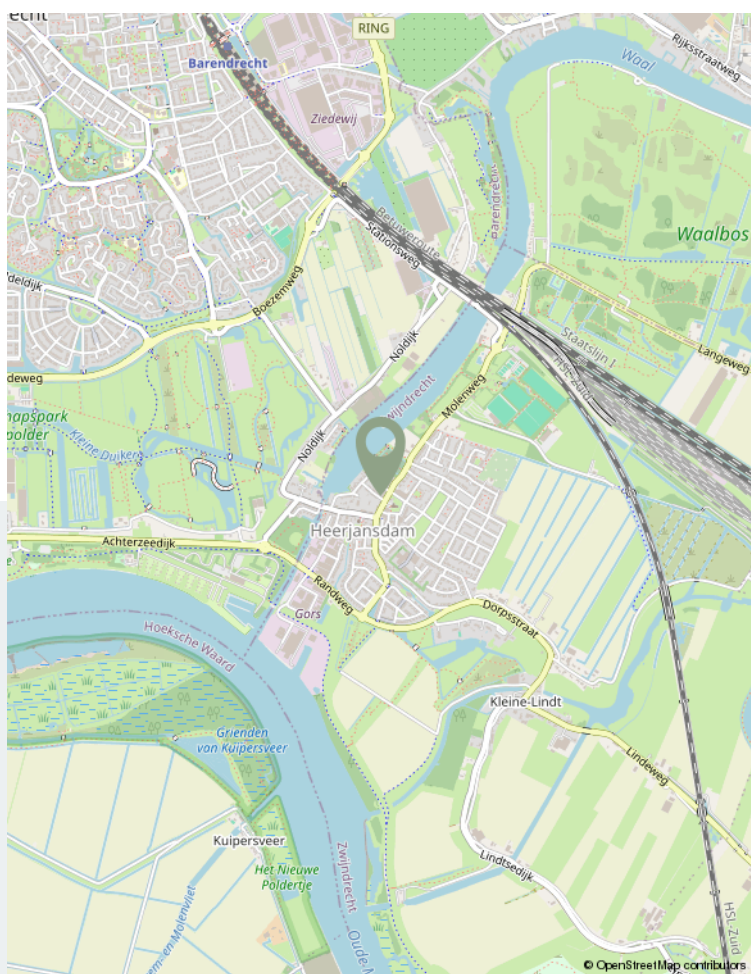
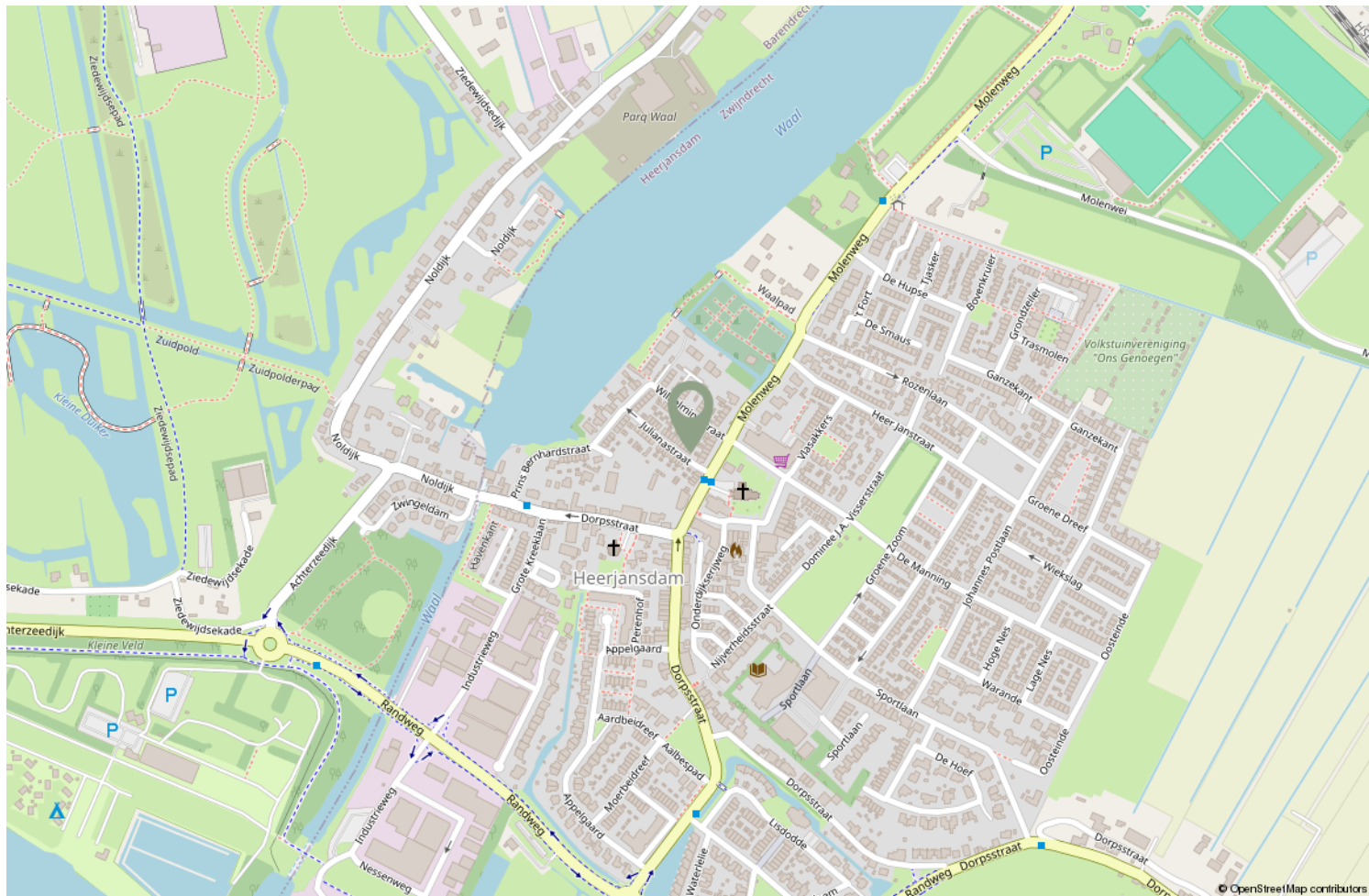

Locatie op de kaart



Deze plattegronden zijn opgemaakt voor indicatieve doeleinden.  
 Hieraan kunnen geen rechten worden ontleend.

# Plattegrond

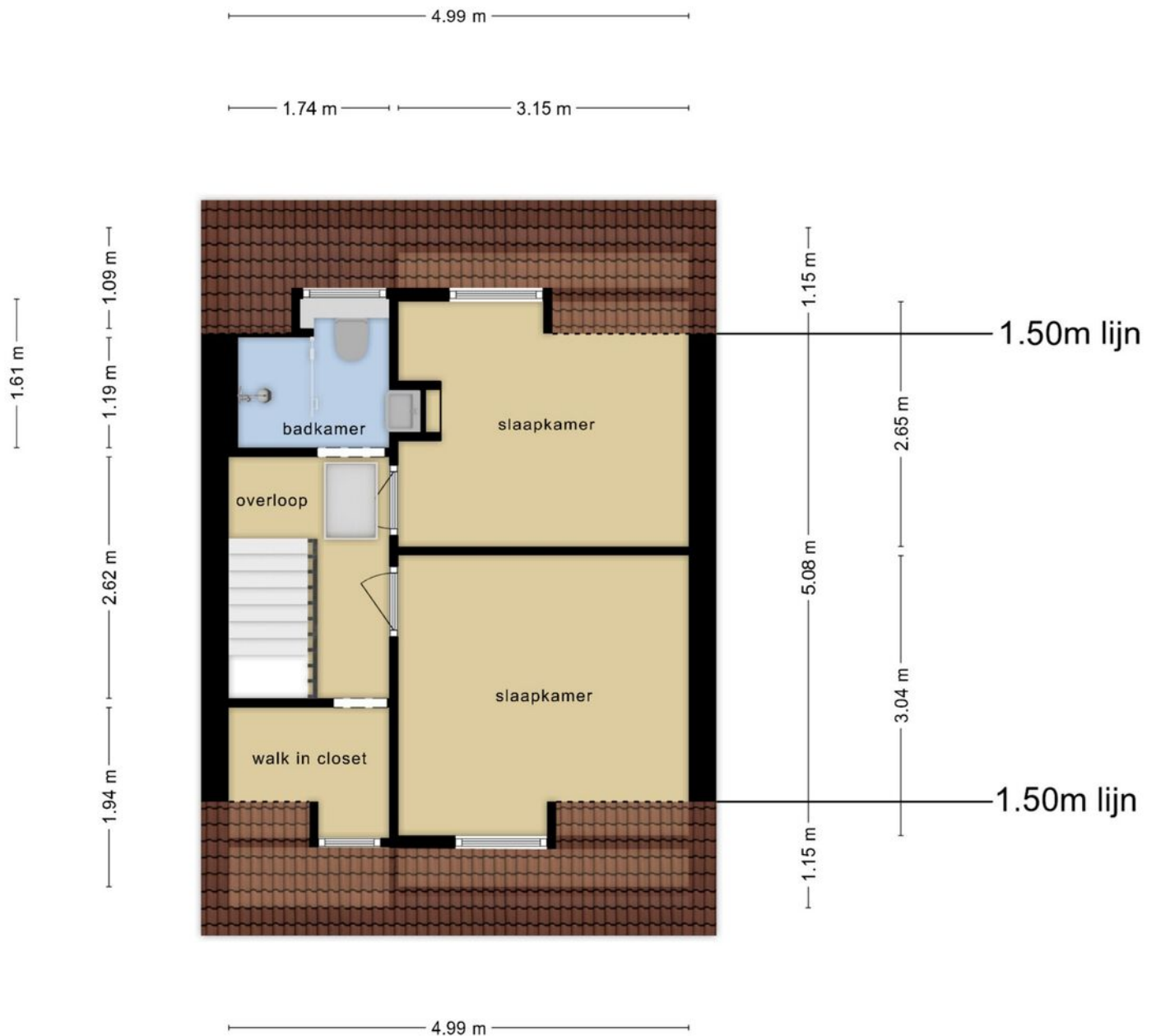

**Deze plattegronden zijn opgemaakt voor indicatieve doeleinden.  
Hieraan kunnen geen rechten worden ontleend.**

**Plattegrond**

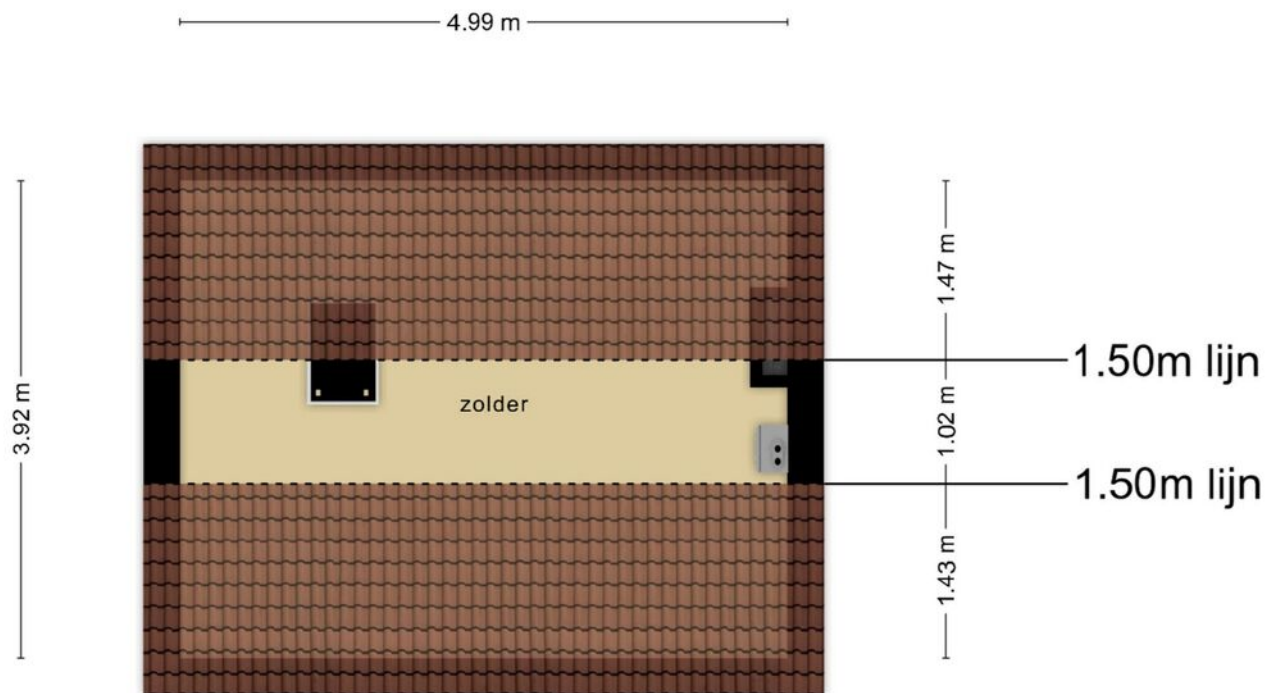

**Deze plattegronden zijn opgemaakt voor indicatieve doeleinden.  
Hieraan kunnen geen rechten worden ontleend.**

**Plattegrond**



<p>12345 Deze kaart is noordgericht</p> <p>25 Perceelnummer</p> <p>Huisnummer</p> <p>— Vastgestelde kadastrale grens</p> <p>— Voorlopige kadastrale grens</p> <p>— Administratieve kadastrale grens</p> <p>— Bebouwing</p> <p>Voor een eensluidend uittreksel, geleverd op 20 augustus 2024 De bewaarder van het kadaster en de openbare registers</p>	<p>Schaal 1: 500</p> <p>Kadastrale gemeente Heerjansdam</p> <p>Sectie A</p> <p>Perceel 2455</p> <p>Aan dit uittreksel kunnen geen betrouwbare maten worden ontleend. De Dienst voor het kadaster en de openbare registers behoudt zich de intellectuele eigendomsrechten voor, waaronder het auteursrecht en het databankenrecht.</p>	
--	---	---

# Kadastrale kaart

## LIJST VAN ZAKEN, BEHORENDE BIJ

Object : Julianastraat 2, Heerjansdam  
Datum : 22-07-2024

Deze lijst van zaken is bedoeld om aan te geven welke zaken er al dan niet in de woning achterblijven. Bij onduidelijkheid of wanneer hier geen afspraken over gemaakt worden, dan houdt dat in dat de betreffende zaak niet in de woning achterblijft en door de verkoper mee wordt genomen.

	Blijft achter	Gaat mee	Kan worden overgenomen	N.v.t.
<b>Buiten</b>				
Tuinaanleg/bestrating/bepanting	X	<input type="checkbox"/>	<input type="checkbox"/>	<input type="checkbox"/>
Buitenverlichting	X	<input type="checkbox"/>	<input type="checkbox"/>	<input type="checkbox"/>
Tijd- of schemerschakelaar / Bewegingsmelder	<input type="checkbox"/>	<input type="checkbox"/>	<input type="checkbox"/>	X
Tuinhuis/buitenberging	<input type="checkbox"/>	<input type="checkbox"/>	<input type="checkbox"/>	X
Vijver	<input type="checkbox"/>	<input type="checkbox"/>	<input type="checkbox"/>	X
Broeikas	<input type="checkbox"/>	<input type="checkbox"/>	<input type="checkbox"/>	X
Vlaggenmast	<input type="checkbox"/>	<input type="checkbox"/>	<input type="checkbox"/>	X
Zonnepanelen	<input type="checkbox"/>	<input type="checkbox"/>	<input type="checkbox"/>	X
	<input type="checkbox"/>	<input type="checkbox"/>	<input type="checkbox"/>	<input type="checkbox"/>
<b>Woning</b>				
Alarminstallatie	<input type="checkbox"/>	<input type="checkbox"/>	<input type="checkbox"/>	X
Schotel/antenne	<input type="checkbox"/>	<input type="checkbox"/>	<input type="checkbox"/>	X
Brievenbus	X	<input type="checkbox"/>	<input type="checkbox"/>	<input type="checkbox"/>
(Voordeur)bel	X	<input type="checkbox"/>	<input type="checkbox"/>	<input type="checkbox"/>
Rookmelders	X	<input type="checkbox"/>	<input type="checkbox"/>	<input type="checkbox"/>
Veiligheidssloten en overige inbraakpreventie	<input type="checkbox"/>	<input type="checkbox"/>	<input type="checkbox"/>	X
Screens	<input type="checkbox"/>	<input type="checkbox"/>	<input type="checkbox"/>	X
Rolluiken/zonwering buiten voor, achter en zijkant	X	<input type="checkbox"/>	<input type="checkbox"/>	<input type="checkbox"/>
Zonwering binnen	<input type="checkbox"/>	<input type="checkbox"/>	<input type="checkbox"/>	X
Vliegenhorren	X	<input type="checkbox"/>	<input type="checkbox"/>	<input type="checkbox"/>
	<input type="checkbox"/>	<input type="checkbox"/>	<input type="checkbox"/>	<input type="checkbox"/>
<b>Raamdecoratie, te weten</b>				
Gordijnrails	X	<input type="checkbox"/>	<input type="checkbox"/>	<input type="checkbox"/>
Gordijnen	X	<input type="checkbox"/>	<input type="checkbox"/>	<input type="checkbox"/>
Rolgordijnen				X
Vitrages	X	<input type="checkbox"/>	<input type="checkbox"/>	<input type="checkbox"/>
Jaloezieën / lamellen	<input type="checkbox"/>	<input type="checkbox"/>	<input type="checkbox"/>	X

	Blijft achter	Gaat mee	Kan worden overgenomen	N.v.t.
	<input type="checkbox"/>	<input type="checkbox"/>	<input type="checkbox"/>	<input type="checkbox"/>
<b>Vloerdecoratie, te weten</b>				
Vloerbedekking / linoleum	X	<input type="checkbox"/>	<input type="checkbox"/>	<input type="checkbox"/>
parketvloer/laminaat	X	<input type="checkbox"/>	<input type="checkbox"/>	<input type="checkbox"/>
	<input type="checkbox"/>	<input type="checkbox"/>	<input type="checkbox"/>	<input type="checkbox"/>
<b>Warmwatervoorziening / CV</b>				
CV met toebehoren	X	<input type="checkbox"/>	<input type="checkbox"/>	<input type="checkbox"/>
Close-in boiler	<input type="checkbox"/>	<input type="checkbox"/>	<input type="checkbox"/>	X
Geiser	<input type="checkbox"/>	<input type="checkbox"/>	<input type="checkbox"/>	X
Thermostaat	X	<input type="checkbox"/>	<input type="checkbox"/>	<input type="checkbox"/>
Mechanische ventilatie/luchtbehandeling	<input type="checkbox"/>	<input type="checkbox"/>	<input type="checkbox"/>	X
Airconditioning	<input type="checkbox"/>	<input type="checkbox"/>	<input type="checkbox"/>	X
Kokend waterkraan	<input type="checkbox"/>	<input type="checkbox"/>	<input type="checkbox"/>	X
	<input type="checkbox"/>	<input type="checkbox"/>	<input type="checkbox"/>	<input type="checkbox"/>
<b>Open haard, houtkachel</b>				
(Voorzet) open haard	<input type="checkbox"/>	<input type="checkbox"/>	<input type="checkbox"/>	X
Allesbrander	<input type="checkbox"/>	<input type="checkbox"/>	<input type="checkbox"/>	X
Kachels	<input type="checkbox"/>	<input type="checkbox"/>	<input type="checkbox"/>	X
	<input type="checkbox"/>	<input type="checkbox"/>	<input type="checkbox"/>	<input type="checkbox"/>
<b>Keuken (inbouw)apparatuur, te weten:</b>				
Keukenmeubel	X	<input type="checkbox"/>	<input type="checkbox"/>	<input type="checkbox"/>
(Combi)magnetron	<input type="checkbox"/>	<input type="checkbox"/>	<input type="checkbox"/>	X
Gaskookplaat / keramische plaat / inductie / fornuis	X	<input type="checkbox"/>	<input type="checkbox"/>	<input type="checkbox"/>
Oven	<input type="checkbox"/>	<input type="checkbox"/>	<input type="checkbox"/>	X
Vaatwasser	<input type="checkbox"/>	<input type="checkbox"/>	<input type="checkbox"/>	X
Afzuigkap / schouw	X	<input type="checkbox"/>	<input type="checkbox"/>	<input type="checkbox"/>
Koelkast / vrieskast	X	<input type="checkbox"/>	<input type="checkbox"/>	<input type="checkbox"/>
Wasmachine	X	<input type="checkbox"/>	<input type="checkbox"/>	<input type="checkbox"/>
Wasdroger	X	<input type="checkbox"/>	<input type="checkbox"/>	<input type="checkbox"/>
	<input type="checkbox"/>	<input type="checkbox"/>	<input type="checkbox"/>	<input type="checkbox"/>
<b>Verlichting, te weten:</b>				
Inbouwverlichting / dimmers	X	<input type="checkbox"/>	<input type="checkbox"/>	<input type="checkbox"/>
Opbouwverlichting	X	<input type="checkbox"/>	<input type="checkbox"/>	<input type="checkbox"/>
	<input type="checkbox"/>	<input type="checkbox"/>	<input type="checkbox"/>	<input type="checkbox"/>
<b>(Losse) kasten, legplanken, te weten:</b>				
Losse kast(en)	X	<input type="checkbox"/>	<input type="checkbox"/>	<input type="checkbox"/>
Boeken/legplanken	<input type="checkbox"/>	<input type="checkbox"/>	<input type="checkbox"/>	X

	Blijft achter	Gaat mee	Kan worden overgenomen	N.v.t.
Werkbank in schuur / garage	<input type="checkbox"/>	<input type="checkbox"/>	<input type="checkbox"/>	X
Vast bureau	<input type="checkbox"/>	<input type="checkbox"/>	<input type="checkbox"/>	X
Spiegelwanden	<input type="checkbox"/>	<input type="checkbox"/>	<input type="checkbox"/>	X
	<input type="checkbox"/>	<input type="checkbox"/>	<input type="checkbox"/>	<input type="checkbox"/>
<b>Sanitaire voorzieningen</b>				
Badkameraccessoires	X	<input type="checkbox"/>	<input type="checkbox"/>	<input type="checkbox"/>
Wastafel(s)	X	<input type="checkbox"/>	<input type="checkbox"/>	<input type="checkbox"/>
Toiletaccessoires	X	<input type="checkbox"/>	<input type="checkbox"/>	<input type="checkbox"/>
Veiligheidsschakelaar wasautomaat	<input type="checkbox"/>	<input type="checkbox"/>	<input type="checkbox"/>	X
Waterslot wasautomaat	X	<input type="checkbox"/>	<input type="checkbox"/>	<input type="checkbox"/>
Sauna	<input type="checkbox"/>	<input type="checkbox"/>	<input type="checkbox"/>	X
	<input type="checkbox"/>	<input type="checkbox"/>	<input type="checkbox"/>	<input type="checkbox"/>
<b>Telefoontoestel /-installatie</b>				
Telefoontoestellen	<input type="checkbox"/>	<input type="checkbox"/>	<input type="checkbox"/>	X
Telefooninstallatie	<input type="checkbox"/>	<input type="checkbox"/>	<input type="checkbox"/>	X
	<input type="checkbox"/>	<input type="checkbox"/>	<input type="checkbox"/>	<input type="checkbox"/>
<b>Voorzetramen / radiatorfolie etc., te weten:</b>				
Radiatorafwerking	<input type="checkbox"/>	<input type="checkbox"/>	<input type="checkbox"/>	X
Voorzetramen	<input type="checkbox"/>	<input type="checkbox"/>	<input type="checkbox"/>	X
Isolatievoorzieningen	<input type="checkbox"/>	<input type="checkbox"/>	<input type="checkbox"/>	X
	<input type="checkbox"/>	<input type="checkbox"/>	<input type="checkbox"/>	<input type="checkbox"/>
<b>Overige zaken, te weten:</b>				
Schilderijophangstelsysteem	<input type="checkbox"/>	<input type="checkbox"/>	<input type="checkbox"/>	X
Vul evt. andere zaken in	<input type="checkbox"/>	<input type="checkbox"/>	<input type="checkbox"/>	<input type="checkbox"/>
Vul evt. andere zaken in	<input type="checkbox"/>	<input type="checkbox"/>	<input type="checkbox"/>	<input type="checkbox"/>
Vul evt. andere zaken in	<input type="checkbox"/>	<input type="checkbox"/>	<input type="checkbox"/>	<input type="checkbox"/>
Vul evt. andere zaken in	<input type="checkbox"/>	<input type="checkbox"/>	<input type="checkbox"/>	<input type="checkbox"/>
Vul evt. andere zaken in	<input type="checkbox"/>	<input type="checkbox"/>	<input type="checkbox"/>	<input type="checkbox"/>

Voor akkoord:  
De verkoper(s)

M.S. Breure

Naam: Marije Sybella Breure  
Plaats: Heerjansdam  
Datum: 22-07-2024

Voor akkoord:  
De koper(s)

Naam: Vul naam in  
Plaats: Vul plaats in  
Datum: Vul datum in

Deze lijst van zaken mag uitsluitend gebruikt worden door leden van Vereniging VBO.  
Copyright VBO 2022, versie 2022\_1.





# Energie label woning

Julianastraat 2  
2995BG Heerjansdam

BAG-ID: 064201000009009

Veel besparingsmogelijkheden



## Energie label G

Registratienummer 557946013  
Datum van registratie 01-03-2016  
Geldig tot 01-03-2026

Weinig besparingsmogelijkheden

Alle nieuwbouwwoningen na 2006 hebben een energie label A. Vijftig procent van de bestaande woningen heeft inmiddels label C of beter.

### Overzicht woningkenmerken

1. Woningtype	Hoekwoning
Bouwperiode	vóór 1946
Woonoppervlakte	t/m 80 m <sup>2</sup>
2. Glas woonruimte(s)	Dubbel glas
Glas slaapruiimte(s)	Dubbel glas
3. Gevelisolatie	Gevel niet extra geïsoleerd
4. Dakisolatie	Dak niet extra geïsoleerd
5. Vloerisolatie	Vloer niet extra geïsoleerd
6. Verwarming	Individuele CV-ketel, geïnstalleerd voor 1998
7. Aparte warmtapwatervoorziening	Een elektrische boiler
8. Zonne-energie	Geen zonnepanelen en geen zonneboiler
9. Ventilatie	Geen mechanische afzuiging

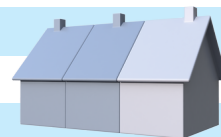

### Wilt u besparen op uw energierekening? Overweeg dan de volgende mogelijke maatregelen:

(Extra) isolatie van uw begane grondvloer	Een HR107-combiketel voor de verwarming van uw woning en warmwater
Een zonneboiler voor het verwarmen van uw tapwater	Een warmtepomp voor de verwarming van uw woning
(Extra) isolatie van uw dak	Zonnepanelen voor het opwekken van elektriciteit
(Extra) isolatie van uw buitenmuren	HR++ glas in de woonruimte(s)
Een HR107-ketel voor de verwarming van uw woning	HR++ glas in de slaapruiimte(s)

Als de besparingsmogelijkheden HR107-ketel, HR107-combiketel en/of warmtepomp tegelijk op uw energie label verschijnen, dan is slechts één van deze maatregelen zinvol om uit te voeren. U kunt hieruit dus een keuze maken.

### Goedgekeurd door:

Naam Michel Deelen  
Examnummer 3379  
KvK nummer 50531956

Afgegeven conform de regeling energieprestatie gebouwen, welke onderdeel is van de Europese richtlijn EPBD

Dit energie label is afgegeven door Rijksdienst voor Ondernemend Nederland.

Dit energie label kunt u altijd verifiëren op [www.energielabelvoorwoningen.nl](http://www.energielabelvoorwoningen.nl) of [www.energielabel.nl/woningen/zoek-je-energielabel/](http://www.energielabel.nl/woningen/zoek-je-energielabel/).

### Disclaimer

De besparingsmogelijkheden die genoemd worden op dit energie label zijn maatregelen die op dit moment in de meeste gevallen kosteneffectief zijn of dit binnen de geldigheidsduur van het energie label kunnen worden. In de bijlage krijgt u een indicatie hoeveel bovenstaande maatregelen kosten en wat zij u opleveren aan energiebesparing. Of de genoemde maatregelen daadwerkelijk verantwoord toegepast kunnen worden uit oogpunt van bijvoorbeeld comfort, gezondheid, kosten e.d. is afhankelijk van de huidige specifieke eigenschappen van uw woning. Er kunnen daarom geen rechten worden ontleend aan deze informatie. U wordt altijd geadviseerd om hiervoor professioneel advies in te winnen.

De informatie is door ons met de nodige zorgvuldigheid samengesteld. Alle verstrekte informatie moet beschouwd worden als een uitnodiging tot het doen van een bod of om in onderhandeling te treden. Onzerzijds wordt echter geen enkele aansprakelijkheid aanvaard voor enige onvolledigheid, onjuistheid of anderszins, dan wel de gevolgen daarvan. Alle opgegeven maten en oppervlakten zijn indicatief.

Key makelaardij behartigt de belangen van de verkopende partij. Neem uw eigen vbo-aankoopmakelaar mee.

**Extra informatie**



# Uw makelaar

Kijken wat ik voor u kan betekenen? Ik kom graag bij u op bezoek.

 Verkoop

 Aankoopbegeleiding

 Gevalideerde NWWI taxaties

Volg ons ook op de social media voor het laatste nieuws, leuke weetjes en het aanbod!



Appelgaard 34 | 2995 XP Heerjansdam  
T 078 751 19 80 | M 06 36 11 89 01 (WhatsApp)  
info@keymakelaardij.nl | www.keymakelaardij.nl

